

Zitplaats op hoogte

Niveau
3

INFO

MATERIAAL

Sjorpalen:

- 10 x 1 m (paars)
- 16 x 2 m (geel)
- 9 x 3 m (groen)
- 4 x 4 m (rood)
- 8 x 6 m (blauw)

Sjortouw:

- Min. 35 sjortouwtjes

Andere:

- Zeil (min. 8 x 8 m of meerdere kleine)
- Tafelblad (± 0,5 x 1 m)

GEBRUIKTE TECHNIKEN

- Kruissjoring
- Polypedestra (vierpikkel)

TIPS



- Veranker de constructie in de grond bij hevige wind



1

DE VIERPIKSEL MAKEN

Maak met vier palen van 6 m (blauw) een vierpikkel waarbij het grondvlak een mooi vierkant is. Onderaan maak je een kruis met twee palen van 4 m (rood).

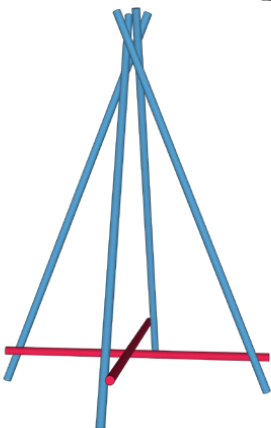

2

DE VIERPIKSEL VERGROTEN

Sjor vanuit elk been van de pikkel een paal van 6 m (blauw) schuin omhoog naar het been ertegenover. In de lucht moet zich een mooi vierkant vormen van ongeveer 2,5 bij 2,5 m.

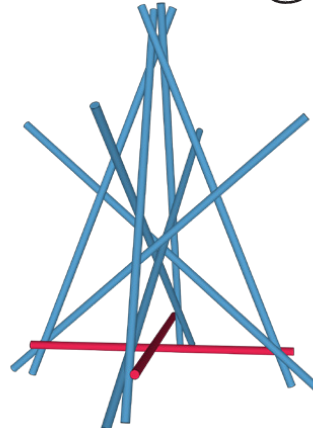

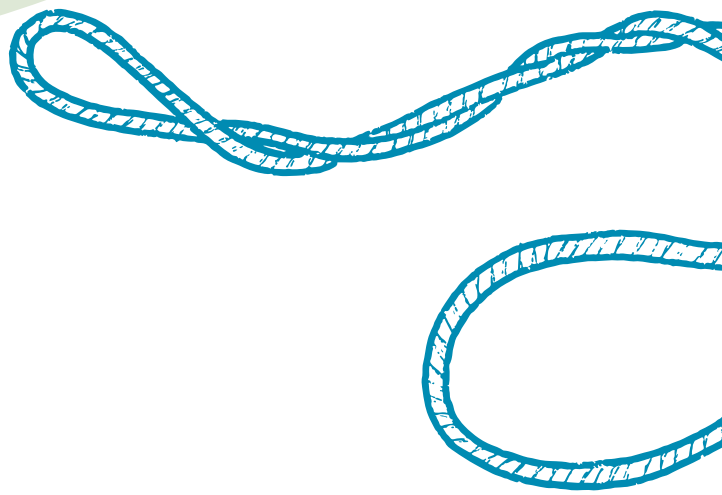

3

BASIS ZITBANKEN

Aan twee zijanten sjoer je tegenover elkaar twee palen van 2 m (geel) vast. Die moeten voldoende uitsteken zodat ze aan elk uiteinde drie andere palen naast elkaar kunnen ondersteunen. Dat zijn dan telkens drie palen van 2 m (geel). Sjoer die vast.

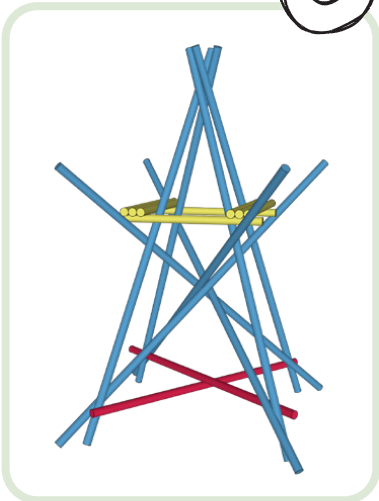

4

ZITBANKEN UITBREIDEN

Boven op de vorige palen bevestig je aan de andere zijden op elk uiteinde nog eens drie palen van 2 m (geel).

Aan de andere zijden maak je rugleuningen door telkens een paal van 2 m (geel) vast te sjoeren op het uiteinde van de vorige palen.

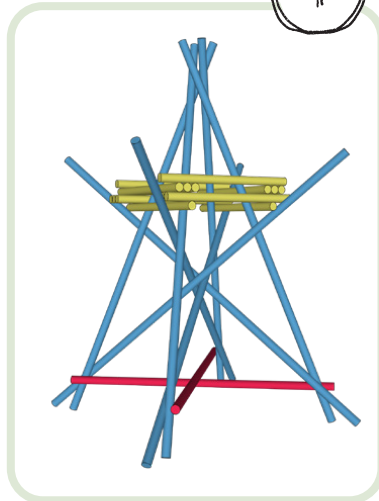

5

LADDER MAKEN

Om de trap te maken, leg je twee palen van 4 m (rood) evenwijdig naast elkaar op de grond. Start ongeveer 20 cm van een uiteinde met een paal van 1 m (paars) als eerste trede. Sjoer vervolgens nog zeven treden vast, telkens een halve meter van elkaar. Bevestig de ladder bovenaan tegen het platform en veranker hem eventueel nog in de grond.

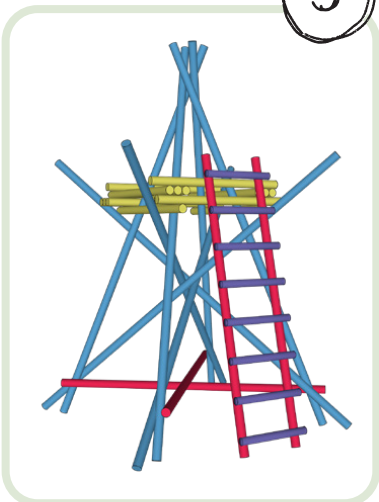

6

RUGLEUNINGEN EN TAFEL

Aan de zijden waar de ladder niet staat, bevestig je drie palen van 3 m (groen) rond het platform, aan de binnenkant van de vier uitstekende palen van 6 m (blauw).

In de binnenkant van de vierpikkel komen twee palen van 1 m (paars). Plaats die zo dat het tafelblad er later goed op kan steunen.

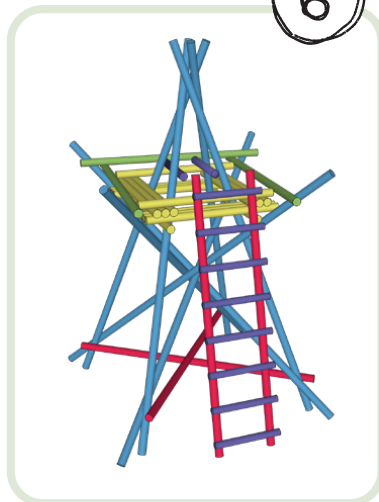

7

EXTRA LEUNINGEN EN TAFELBLAD

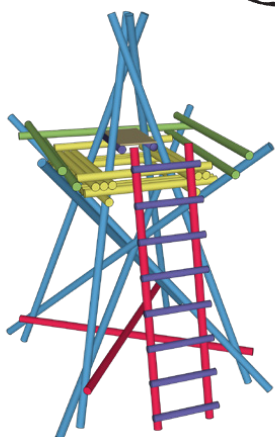

Links en rechts van de ladder moet er nog een paal van 3 m (groen) bevestigd worden. Die palen vormen het laatste deel van de leuning.

Op de voorziene palen kan het tafelblad bevestigd worden.

8

DAK MAKEN

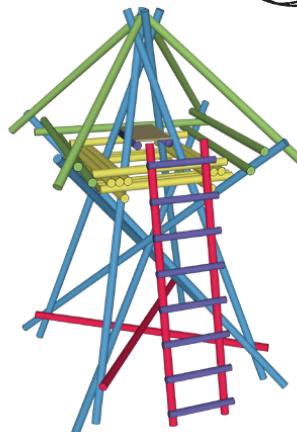

Aan elk uiteinde van het vierkant sjoer je een paal van 3 m (groen) vast die naar de top van de pikkel gaat.

9

ZEIL BEVESTIGEN

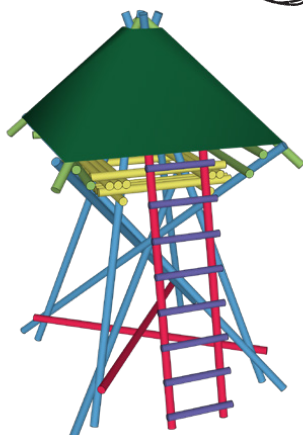

Gebruik ladders om het zeil aan te brengen. **Op het dak kruipen is gevaarlijk.**

Leer alles over zeilen bevestigen met enkele tips op de Chiro site.



Waarschuwing: sjoeren is niet zonder risico. Hou je aandacht erbij en gebruik je verstand.



Met vragen kan je terecht bij de mensen van Avontuur (info@daa.chiro.be).

INFO OVER SJORREN EN DE GEBRUIKTE TECHNIEKEN VIND JE OP CHIRO.BE/SJORREN.

